

<b>TÉRMINO MUNICIPAL</b>	<b>SAN ROQUE</b>					<b>REF. CATASTRAL</b>	11033A008090160000EY; 11033A008000210000EW 11033A008000230000EB; 11033A008000240000EY
<u>Código camino</u>	SR 001	<u>Paraje</u>	Sierra Carbonera			<u>Póligono / Parcela</u>	8/9016;8/21;8/23; 8/24; 8/44; 8/52; 8/45; 8/51
<u>Longitud (m)</u>	7.927,00	<u>Anchura media (m)</u>	6	<u>Superficie (m2)</u>	47.562	<u>Situación legal o patrimonial</u>	Sin inscripción registral
<u>Denominación</u>	Camino de la Sierra Carbonera					<u>Estado de conservación</u>	Bueno
<u>Inicio / fin y descripción</u>	Camino parcialmente asfaltado, que da comienzo en la autovía A-7 "Algeciras-Málaga" y transcurre dirección sur hasta la zona urbana "Campamento Incosur". Da acceso a diferente parcelas agrícolas y forestales.						
<u>Uso</u>	Agrario						
<u>Afecciones</u>	No se observan afecciones, el trazado está libre de obstáculos y el acceso no está impedido por cancelas u otros elementos.						

## LISTADO DE COORDENADAS DEL EJE ( ETRS 89 USO 30)

## FOTOGRAFÍAS

COORDENADA USO ETRS 1989 USO 30					
PUNTO	COORDENADA X (m)	COORDENADA Y (m)	PUNTO	COORDENADA X (m)	COORDENADA Y (m)
1	287531,50860	4011759,59253	22	287610,51140	4009440,41766
2	287685,57513	4011730,63162	23	287723,73465	4009279,90584
3	287789,43408	4011608,33275	24	287741,16563	4009086,27553
4	287730,96960	4011430,48908	25	287778,03101	4008902,92054
5	287721,57625	4011231,67037	26	287792,19521	4008711,21345
6	287824,75603	4011066,04722	27	287770,73882	4008514,78661
7	287789,07501	4010971,70751	28	287816,16393	4008321,30642
8	287612,78663	4010915,90324	29	287713,66738	4008158,50618
9	287557,01981	4010727,32611	30	287661,87071	4008041,75185
10	287552,32424	4010579,23840	31	287802,04918	4007947,10622
11	287537,81630	4010403,87419	32	287846,63173	4007752,84115
12	287498,99369	4010219,17343	33	287809,69040	4007557,13408
13	287645,21993	4010122,92281	34	287860,39081	4007364,63113
14	287704,91472	4009940,80578	35	287794,57194	4007215,84002
15	287637,69143	4009756,55793	36	287603,85546	4007159,05032
16	287494,08890	4009687,68297	37	287422,83661	4007074,24666
17	287334,34924	4009632,34934	38	287288,10354	4006935,45238
18	287290,74392	4009440,64838	39	287128,52435	4006814,94251
19	287436,24379	4009396,60845	40	286965,36888	4006801,04757
20	287614,78365	4009448,98214	41	286992,37492	4006722,82309
21	287744,20500	4009338,40132			

 El Ingeniero de Montes  
Luis V. Luque Aguilar. Col. 3.531

El Director del Proyecto

 Proyecto: Inventario Municipal de caminos rurales  
Promotor: Diputación de Cádiz  
Empresa: Montres Gestión Forestal SL  
Fecha:

FICHA N°:

formato

1

A3



LOCALIZACIÓN SOBRE ORTOFOTOGRAFÍA AÉREA PNOA MÁXIMA ACTUALIDAD



LOCALIZACIÓN SOBRE PLANO TOPOGRÁFICO DE ANDALUCÍA

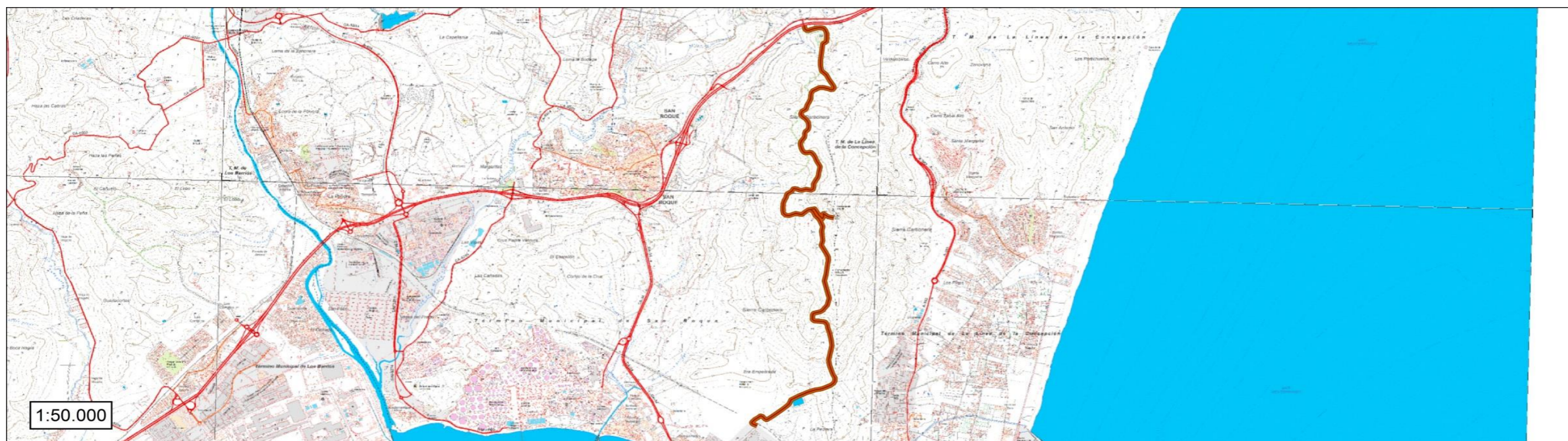

El Ingeniero de Montes  
Luis V. Luque Aguilar. Col. 3.531

El Director del Proyecto

Proyecto: Inventario Municipal de caminos rurales  
Promotor: Diputación de Cádiz  
Empresa: Montres Gestión Forestal SL  
Fecha:

Plano n°:	formato
1	A3



<b>TÉRMINO MUNICIPAL</b>	<b>SAN ROQUE</b>				<b>REF. CATASTRAL</b>	11033A009090070000ED; 11033A009090030000EM; 11033A010000030000EJ;
<u>Código camino</u>	SR 002	<u>Paraie</u>	El Castellón		<u>Póligono / Parcela</u>	09/9007;9/9003; 10/9000, 10/3
<u>Longitud (m)</u>	4.042,74	<u>Anchura media (m)</u>	4	<u>Superficie (m2)</u>	16.171	<u>Situación legal o patrimonial</u> Sin inscripción registral
<u>Denominación</u>	Camino alto de San Roque a Algeciras				<u>Estado de conservación</u>	Bueno
<u>Inicio / fin y descripción</u>	Camino sin asfaltar, parcialmente desdibujado, que da comienzo en el camino público "San Roque Puente Mayorga", y transcurre dirección suroeste dando acceso a diferentes parcelas agrícolas y forestales, así como a la refinería Cepsa, hasta terminar en la carretera provincial "CA-9205-Guadarranque-119".					
<u>Uso</u>	Agrario					
<u>Afecciones</u>	No se observan afecciones, el trazado está libre de obstáculos y el acceso no está impedido por cancelas u otros elementos.					

LISTADO DE COORDENADAS DEL EJE ( ETRS 89 USO 30)

FOTOGRAFÍAS

COORDENADA USO ETRS 1989 USO 30					
PUNTO	COORDENADA X (m)	COORDENADA Y (m)	PUNTO	COORDENADA X (m)	COORDENADA Y (m)
1	285464,15538	4009326,25282	22	284143,35761	4008157,32979
2	285367,35283	4009317,61639	23	284103,71746	4008098,73802
3	285269,32748	4009315,12380	24	284107,11538	4007999,33113
4	285185,18341	4009263,18328	25	284125,87550	4007901,19305
5	285089,30719	4009236,78415	26	284069,34034	4007821,28921
6	285012,34261	4009174,63670	27	283978,52721	4007780,61182
7	284921,10773	4009156,25043	28	283917,18186	4007710,79608
8	284828,05230	4009120,20655	29	283910,15822	4007623,76986
9	284766,35378	4009044,42413	30	283864,30449	4007535,39716
10	284693,97830	4008987,23223	31	283798,13234	4007461,39610
11	284606,33742	4008942,56369	32	283736,13303	4007383,82313
12	284543,45330	4008869,12087	33	283670,30827	4007337,69464
13	284445,03365	4008879,55427	34	283623,55958	4007419,64060
14	284351,79896	4008849,39616	35	283533,59189	4007396,91253
15	284285,44091	4008780,65325	36	283437,36639	4007414,32722
16	284313,17507	4008686,11679	37	283347,33200	4007372,12448
17	284289,64741	4008590,56744	38	283259,77061	4007324,37369
18	284265,10467	4008494,01740	39	283164,91347	4007292,91935
19	284270,03729	4008395,79447	40	283067,84888	4007275,78826
20	284196,71598	4008333,84662	41	282968,27727	4007283,34320
21	284178,55361	4008238,96812	42	282925,86992	4007288,64412



El Ingeniero de Montes  
Luis V. Luque Aguilar. Col. 3.531

El Director del Proyecto

Proyecto: Inventario Municipal de caminos rurales  
Promotor: Diputación de Cádiz  
Empresa: Montres Gestión Forestal SL  
Fecha:

FICHA N°:

formato

2

A3



LOCALIZACIÓN SOBRE ORTOFOTOGRAFÍA AÉREA PNOA MÁXIMA ACTUALIDAD



LOCALIZACIÓN SOBRE PLANO TOPOGRÁFICO DE ANDALUCÍA

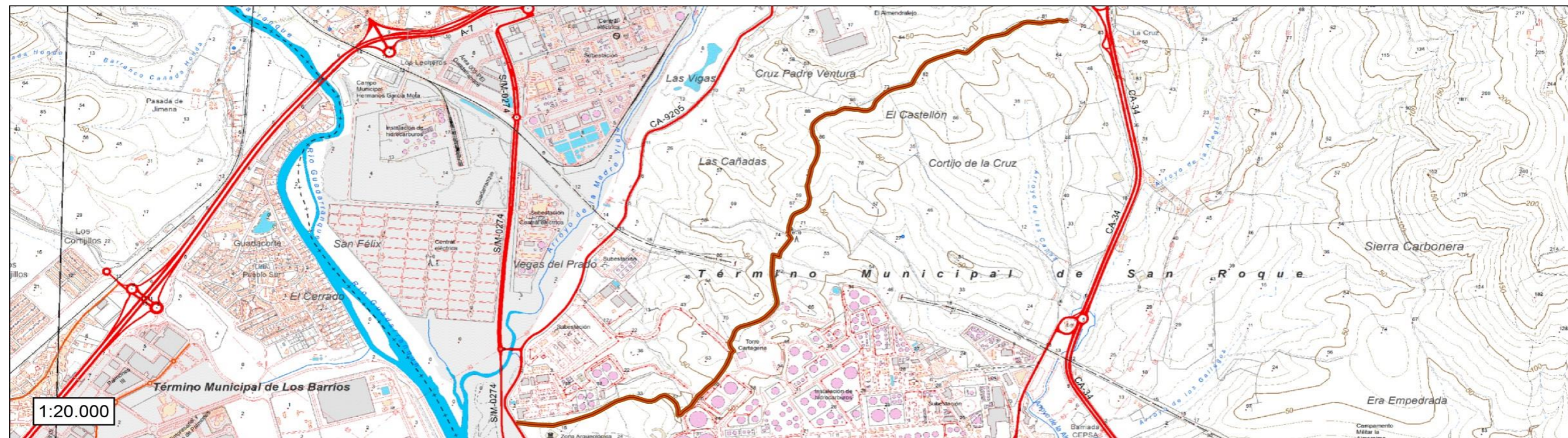

El Ingeniero de Montes  
Luis V. Luque Aguilar. Col. 3.531

El Director del Proyecto

Proyecto: Inventario Municipal de caminos rurales  
Promotor: Diputación de Cádiz  
Empresa: Montres Gestión Forestal SL  
Fecha:

Plano n°:	formato
1	A3



<b>TÉRMINO MUNICIPAL</b>	<b>SAN ROQUE</b>				<b>REF. CATASTRAL</b>	11033A011000260000EQ; 11033A013000900000ER
<u>Código camino</u>	SR 003	<u>Paraie</u>	La Solana		<u>Póligono / Parcela</u>	11/26;13/9000; 13/90;
<u>Longitud (m)</u>	1.150,68	<u>Anchura media (m)</u>	4	<u>Superficie (m2)</u>	4.603	<u>Situación legal o patrimonial</u> Sin inscripción registral
<u>Denominación</u>	Camino Cagancha				<u>Estado de conservación</u>	Bueno
<u>Inicio / fin y descripción</u>	Camino sin asfaltar, que transcurre paralelamente a la autovía A-7 "Algeciras-Málaga", siendo atravesado por el "Arroyo de la Madre Vieja", y dando acceso a diferentes zonas urbanas y empresariales.					
<u>Uso</u>	Agrario					
<u>Afecciones</u>	No se observan afecciones, el trazado está libre de obstáculos y el acceso no está impedido por cancelas u otros elementos.					

LISTADO DE COORDENADAS DEL EJE ( ETRS 89 USO 30)

COORDENADA USO ETRS 1989 USO 30		
PUNTO	COORDENADA X (m)	COORDENADA Y (m)
1	283810,00382	4009702,02496
2	283801,78135	4009746,84522
3	283755,36221	4009764,69328
4	283711,75059	4009788,54805
5	283665,85076	4009808,32548
6	283619,04985	4009825,74485
7	283574,52607	4009807,22751
8	283531,23220	4009782,21751
9	283486,83861	4009759,25724
10	283444,28264	4009733,27033
11	283403,13700	4009704,86584
12	283363,14720	4009674,96388
13	283327,55470	4009640,07196
14	283291,39511	4009605,61761
15	283841,22313	4009710,67301
16	283890,49092	4009713,96203
17	283937,37027	4009731,33522
18	283985,81514	4009741,52222
19	284027,29026	4009732,13622
20	284057,87121	4009767,64775
21	284103,88787	4009760,83799
22	284136,22341	4009798,30957
23	284181,92270	4009818,10267
24	284231,32249	4009829,25686

FOTOGRAFÍAS



El Ingeniero de Montes  
Luis V. Luque Aguilar. Col. 3.531

El Director del Proyecto

Proyecto: Inventario Municipal de caminos rurales  
Promotor: Diputación de Cádiz  
Empresa: Montres Gestión Forestal SL  
Fecha:

<u>FICHA N°:</u>	<u>formato</u>
3	A3



<b>TÉRMINO MUNICIPAL</b>	<b>SAN ROQUE</b>				<b>REF. CATASTRAL</b>	11033A011000260000EQ; 11033A013000900000ER	
<u>Código camino</u>	SR 003	<u>Paraie</u>	La Solana		<u>Póligono / Parcela</u>	11/26;13/9000; 13/90;	
<u>Longitud (m)</u>	1.150,68	<u>Anchura media (m)</u>	4	<u>Superficie (m2)</u>	4.603	<u>Situación legal o patrimonial</u>	Sin inscripción registral
<u>Denominación</u>	Camino Cagancha				<u>Estado de conservación</u>	Bueno	
<u>Inicio / fin y descripción</u>	Camino sin asfaltar, que transcurre paralelamente a la autovía A-7 "Algeciras-Málaga", siendo atravesado por el "Arroyo de la Madre Vieja", y dando acceso a diferentes zonas urbanas y empresariales.						
<u>Uso</u>	Agrario						
<u>Afecciones</u>	No se observan afecciones, el trazado está libre de obstáculos y el acceso no está impedido por cancelas u otros elementos.						

LISTADO DE COORDENADAS DEL EJE ( ETRS 89 USO 30)

COORDENADA USO ETRS 1989 USO 30		
PUNTO	COORDENADA X (m)	COORDENADA Y (m)
1	283810,00382	4009702,02496
2	283801,78135	4009746,84522
3	283755,36221	4009764,69328
4	283711,75059	4009788,54805
5	283665,85076	4009808,32548
6	283619,04985	4009825,74485
7	283574,52607	4009807,22751
8	283531,23220	4009782,21751
9	283486,83861	4009759,25724
10	283444,28264	4009733,27033
11	283403,13700	4009704,86584
12	283363,14720	4009674,96388
13	283327,55470	4009640,07196
14	283291,39511	4009605,61761
15	283841,22313	4009710,67301
16	283890,49092	4009713,96203
17	283937,37027	4009731,33522
18	283985,81514	4009741,52222
19	284027,29026	4009732,13622
20	284057,87121	4009767,64775
21	284103,88787	4009760,83799
22	284136,22341	4009798,30957
23	284181,92270	4009818,10267
24	284231,32249	4009829,25686

FOTOGRAFÍAS



El Ingeniero de Montes  
Luis V. Luque Aguilar. Col. 3.531

El Director del Proyecto

Proyecto: Inventario Municipal de caminos rurales  
Promotor: Diputación de Cádiz  
Empresa: Montres Gestión Forestal SL  
Fecha:

<u>FICHA N°:</u>	<u>formato</u>
3	A3



<b>TÉRMINO MUNICIPAL</b>	<b>SAN ROQUE</b>				<b>REF. CATASTRAL</b>	11033A006090030000EQ	
<u>Código camino</u>	SR 004	<u>Paraie</u>	Sierra del Arca		<u>Póligono / Parcela</u>	6/9003;	
<u>Longitud (m)</u>	3.855,62	<u>Anchura media (m)</u>	6	<u>Superficie (m2)</u>	23.134	<u>Situación legal o patrimonial</u>	Sin inscripción registral
<u>Denominación</u>	Camino de la Sierra del Arca				<u>Estado de conservación</u>	Bueno	
<u>Inicio / fin y descripción</u>	Camino sin asfaltar que da comienzo en el camino público "Camino de San Roque a Gaucin", transcurriendo dirección este hasta la autovía A-7 "Algeciras-Málaga", dando acceso a diferentes parcelas de uso forestal.						
<u>Uso</u>	Agrario						
<u>Afecciones</u>	No se observan afecciones, el trazado está libre de obstáculos y el acceso no está impedido por cancelas u otros elementos.						

LISTADO DE COORDENADAS DEL EJE ( ETRS 89 USO 30)

FOTOGRAFÍAS

COORDENADA USO ETRS 1989 USO 30					
PUNTO	COORDENADA X (m)	COORDENADA Y (m)	PUNTO	COORDENADA X (m)	COORDENADA Y (m)
1	286883,40642	4014836,47037	21	288544,41781	4014423,48389
2	286983,37894	4014838,58704	22	288624,70204	4014364,06679
3	287083,21658	4014834,74864	23	288710,63889	4014312,95996
4	287177,36389	4014803,56051	24	288799,27189	4014266,74471
5	287236,88593	4014723,47747	25	288890,75843	4014226,68108
6	287316,98127	4014665,21773	26	288986,19917	4014220,82285
7	287405,33928	4014618,45730	27	289083,22067	4014216,11162
8	287485,94789	4014639,28291	28	289169,43694	4014166,78474
9	287512,33569	4014734,55461	29	289247,98318	4014105,17525
10	287572,25161	4014809,55492	30	289318,01071	4014033,78796
11	287667,25311	4014792,21023	31	289389,22645	4013963,58957
12	287761,03846	4014797,66733	32	289427,29495	4013876,40666
13	287859,61990	4014788,73784	33	289441,88412	4013777,86157
14	287947,44934	4014741,06686	34	289477,86775	4013684,65966
15	288038,25258	4014699,22550	35	289535,73068	4013684,92945
16	288129,26029	4014657,86257	36	289571,80185	4013776,12690
17	288225,28334	4014635,37269	37	289639,23106	4013849,81930
18	288322,83557	4014615,89756	38	289717,66649	4013910,82530
19	288412,08044	4014572,91252	39	289814,57825	4013927,92689
20	288476,27123	4014496,24866	40	289870,17264	4013926,35637



El Ingeniero de Montes Luis V. Luque Aguilar. Col. 3.531	El Director del Proyecto	Proyecto: Inventario Municipal de caminos rurales Promotor: Diputación de Cádiz Empresa: Montres Gestión Forestal SL Fecha:	<u>FICHA N.º:</u>	<u>formato</u>
			4	A3



LOCALIZACIÓN SOBRE ORTOFOTOGRAFÍA AÉREA PNOA MÁXIMA ACTUALIDAD



LOCALIZACIÓN SOBRE PLANO TOPOGRÁFICO DE ANDALUCÍA

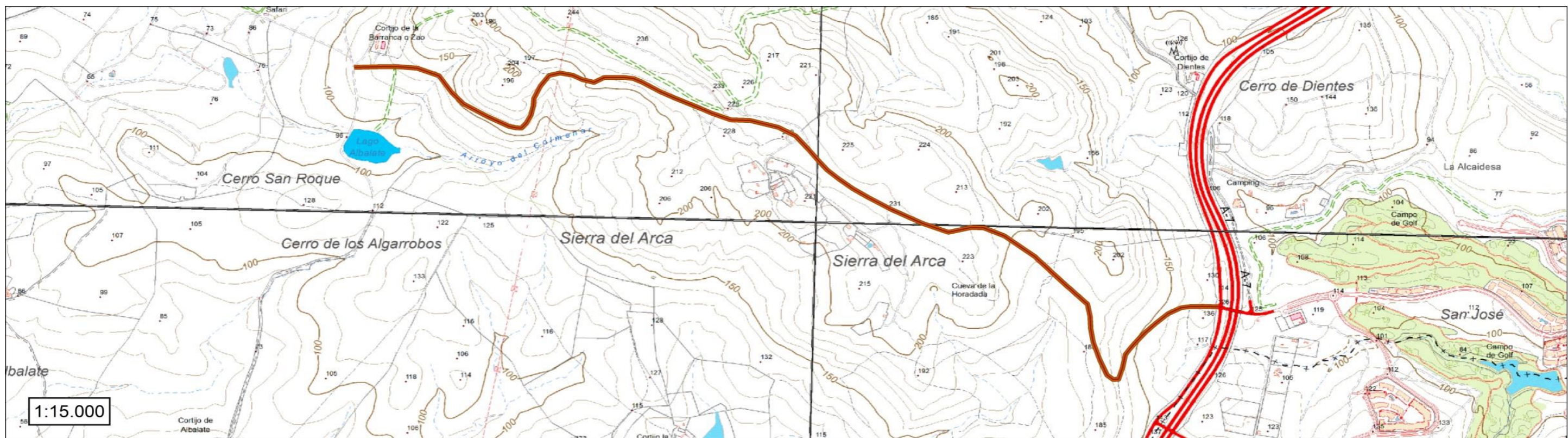

El Ingeniero de Montes  
Luis V. Luque Aguilar. Col. 3.531

El Director del Proyecto

Proyecto: Inventario Municipal de caminos rurales  
Promotor: Diputación de Cádiz  
Empresa: Montres Gestión Forestal SL  
Fecha:

Plano n°:	formato
1	A3



<b>TÉRMINO MUNICIPAL</b>	<b>SAN ROQUE</b>				<b>REF. CATASTRAL</b>	11033A005090060000ED; 11033A005000160000EI; 11033A0050900000000ET
<u>Código camino</u>	SR 005	<u>Paraie</u>	Loma del Rey		<u>Póligono / Parcela</u>	5/9006; 5/16; 5/9000
<u>Longitud (m)</u>	2.228,57	<u>Anchura media (m)</u>	6	<u>Superficie (m2)</u>	13.371	<u>Situación legal o patrimonial</u> Sin inscripción registral
<u>Denominación</u>	Camino de Pescadores				<u>Estado de conservación</u>	Bueno
<u>Inicio / fin y descripción</u>	Camino sin asfaltar, que da comienzo en el paraje "Loma de Barquítón" y transcurre dirección este hasta "Torre Carbonera". Da acceso a diferentes parcelas agrícolas, forestales, así como a zonas urbanas.					
<u>Uso</u>	Agrario					
<u>Afecciones</u>	No se observan afecciones, el trazado está libre de obstáculos y el acceso no está impedido por cancelas u otros elementos.					

LISTADO DE COORDENADAS DEL EJE ( ETRS 89 USO 30)

FOTOGRAFÍAS

COORDENADA USO ETRS 1989 USO 30		
PUNTO	COORDENADA X (m)	COORDENADA Y (m)
1	293207,69308	4013519,79222
2	293149,26062	4013600,86733
3	293083,68112	4013676,22674
4	293002,40283	4013732,38380
5	292922,93720	4013791,30966
6	292908,44241	4013880,29242
7	292924,34182	4013978,47805
8	292839,64027	4014002,24650
9	292739,73973	4014005,89001
10	292641,13288	4014021,91913
11	292541,57981	4014028,36837
12	292441,73810	4014033,83399
13	292342,10715	4014034,96614
14	292245,34343	4014030,13604
15	292161,58763	4014083,13381
16	292074,65801	4014126,16356
17	291977,02659	4014105,74687
18	291938,14653	4014188,84501
19	291857,71420	4014156,72823
20	291770,48671	4014108,20004
21	291675,24329	4014089,07153
22	291594,71586	4014033,40750
23	291509,48974	4014060,25573
24	291491,10555	4014082,10696



El Ingeniero de Montes  
Luis V. Luque Aguilar. Col. 3.531

El Director del Proyecto

Proyecto: Inventario Municipal de caminos rurales  
Promotor: Diputación de Cádiz  
Empresa: Montres Gestión Forestal SL  
Fecha:

FICHA N°: formato

5

A3



LOCALIZACIÓN SOBRE ORTOFOTOGRAFÍA AÉREA PNOA MÁXIMA ACTUALIDAD



LOCALIZACIÓN SOBRE PLANO TOPOGRÁFICO DE ANDALUCÍA



El Ingeniero de Montes  
Luis V. Luque Aguilar. Col. 3.531

El Director del Proyecto

Proyecto: Inventario Municipal de caminos rurales  
Promotor: Diputación de Cádiz  
Empresa: Montres Gestión Forestal SL  
Fecha:

Plano n°:

formato

1

A3



<b>TÉRMINO MUNICIPAL</b>	<b>SAN ROQUE</b>				<b>REF. CATASTRAL</b>	1033A007090140000EL; 11033A006090020000EG; 11033A001090080000EJ; 11033A001000020000EP;
<u>Código camino</u>	SR 006	<u>Paraje</u>	La Alcaldesa , Cerro de los Algarrobos		<u>Póligono / Parcela</u>	7/9014; 6/9002; 1/9008, 1/2; 1/41
<u>Longitud (m)</u>	4.983,60	<u>Anchura media (m)</u>	5	<u>Superficie (m2)</u>	24.918	<u>Situación legal o patrimonial</u> Sin inscripción registral
<u>Denominación</u>	Camino de San Roque a Gaucín				<u>Estado de conservación</u>	Bueno
<u>Inicio / fin y descripción</u>	Camino sin asfaltar, que da comienzo en el paraje "Cerro del Guijo", y transcurre dirección sur dando acceso a diferntes parcelas de uso forestal hasta finalizar en la carretera provincial "CA-9202-Fuente Maria España"					
<u>Uso</u>	Agrario					
<u>Afecciones</u>	No se observan afecciones, el trazado está libre de obstáculos y el acceso no está impedido por cancelas u otros elementos.					

LISTADO DE COORDENADAS DEL EJE ( ETRS 89 USO 30)

COORDENADA USO ETRS 1989 USO 30					
PUNTO	COORDENADA X (m)	COORDENADA Y (m)	PUNTO	COORDENADA X (m)	COORDENADA Y (m)
1	286964,10464	4017872,34603	19	286936,51269	4015387,89324
2	286929,48014	4017730,20521	20	286899,89545	4015242,49073
3	286939,01914	4017580,67820	21	286893,85191	4015092,78943
4	286955,10986	4017435,59470	22	286852,26964	4014955,00322
5	286886,39591	4017338,99540	23	286882,68792	4014808,37835
6	286954,98688	4017208,70668	24	286890,50447	4014660,16708
7	286975,54138	4017060,31027	25	286845,47139	4014518,94287
8	286989,89117	4016911,00277	26	286940,19569	4014405,44246
9	286960,14115	4016769,53142	27	286941,71457	4014259,34686
10	287006,45517	4016636,69444	28	286869,79028	4014130,18491
11	286969,76389	4016491,35795	29	286726,77188	4014091,39640
12	286925,35193	4016348,69752	30	286598,12740	4014026,62428
13	286834,05003	4016229,91096	31	286562,28036	4013885,14112
14	286864,75131	4016085,08103	32	286546,40599	4013736,51872
15	286851,53894	4015937,38593	33	286501,19740	4013594,11233
16	286889,94449	4015797,37092	34	286460,32492	4013450,27951
17	286975,55551	4015674,96594	35	286448,16611	4013419,00275
18	286987,70434	4015527,61462			

FOTOGRAFÍAS



El Ingeniero de Montes Luis V. Luque Aguilar. Col. 3.531	El Director del Proyecto	Proyecto: Inventario Municipal de caminos rurales Promotor: Diputación de Cádiz Empresa: Montres Gestión Forestal SL Fecha:	<b>FICHA N°:</b>	<b>formato</b>
			6	A3



LOCALIZACIÓN SOBRE ORTOFOTOGRAFÍA AÉREA PNOA MÁXIMA ACTUALIDAD



LOCALIZACIÓN SOBRE PLANO TOPOGRÁFICO DE ANDALUCÍA

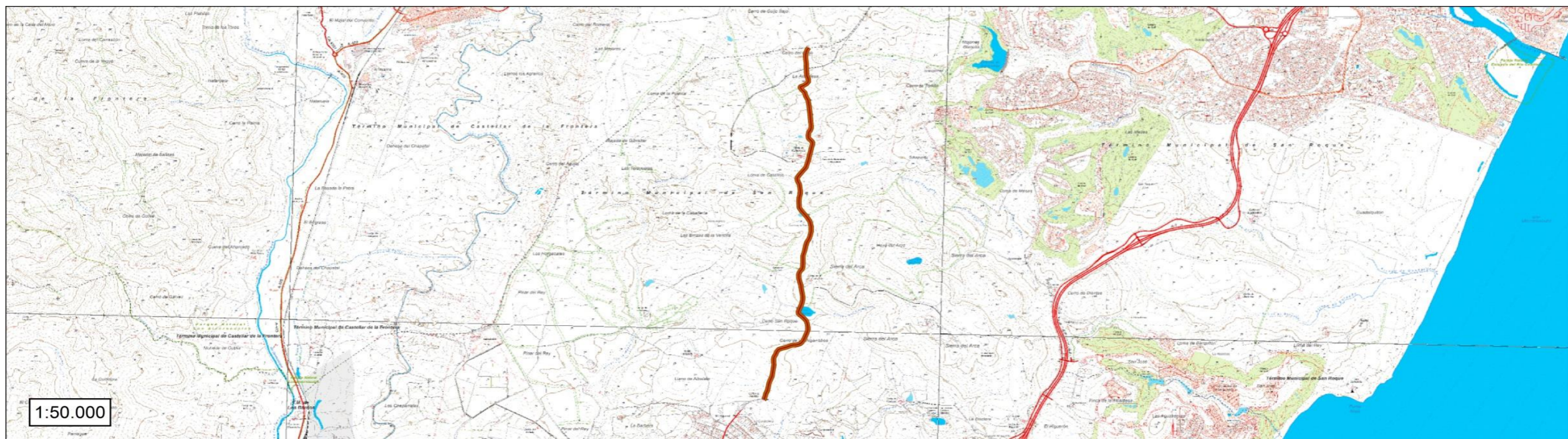

El Ingeniero de Montes  
Luis V. Luque Aguilar. Col. 3.531

El Director del Proyecto

Proyecto: Inventario Municipal de caminos rurales  
Promotor: Diputación de Cádiz  
Empresa: Montres Gestión Forestal SL  
Fecha:

Plano n°:	formato
1	A3



<b>TÉRMINO MUNICIPAL</b>	<b>SAN ROQUE</b>				<b>REF. CATASTRAL</b>	11033A001090120000EE; 11033A001000200000EE; 11033A001090100000EI
<u>Código camino</u>	SR 007	<u>Paraie</u>	Cortij la Parra		<u>Póligono / Parcela</u>	1/9012; 1/20; 1/9010
<u>Longitud (m)</u>	1.152,14	<u>Anchura media (m)</u>	6	<u>Superficie (m2)</u>	6.913	<u>Situación legal o patrimonial</u> Sin inscripción registral
<u>Denominación</u>	Camino pasa el rio				<u>Estado de conservación</u>	Bueno
<u>Inicio / fin y descripción</u>	Camino sin asfaltar, que da comienzo en el Río Hozgarganta, y transcurre dirección sur prácticamente de forma paralela al "Arroyo de las Presillas", dando acceso a diferentes parcelas de uso agrícola.					
<u>Uso</u>	Agrario					
<u>Afecciones</u>	No se observan afecciones, el trazado está libre de obstáculos y el acceso no está impedido por cancelas u otros elementos.					

LISTADO DE COORDENADAS DEL EJE ( ETRS 89 USO 30)

FOTOGRAFÍAS

COORDENADA USO ETRS 1989 USO 30		
PUNTO	COORDENADA X (m)	COORDENADA Y (m)
1	288945,98419	4022348,79142
2	288949,83841	4022298,95235
3	288951,42996	4022248,97768
4	288956,22690	4022199,28489
5	288940,63170	4022153,31759
6	288918,86838	4022108,30250
7	288897,08590	4022063,29671
8	288875,23338	4022018,32486
9	288853,54696	4021973,27279
10	288832,13101	4021928,09302
11	288809,84502	4021883,33954
12	288789,24823	4021837,78111
13	288770,95927	4021791,25646
14	288754,11187	4021744,18366
15	288730,73175	4021702,98152
16	288698,84098	4021664,91466
17	288672,29598	4021622,69745
18	288645,96910	4021580,22191
19	288626,73312	4021534,13487
20	288608,96687	4021487,39954
21	288572,25218	4021454,02096
22	288532,04083	4021424,30581
23	288489,12290	4021398,93152
24	288456,49125	4021358,92611



El Ingeniero de Montes  
Luis V. Luque Aguilar. Col. 3.531

El Director del Proyecto

Proyecto: Inventario Municipal de caminos rurales  
Promotor: Diputación de Cádiz  
Empresa: Montres Gestión Forestal SL  
Fecha:

FICHA N°:

formato

7

A3



LOCALIZACIÓN SOBRE ORTOFOTOGRAFÍA AÉREA PNOA MÁXIMA ACTUALIDAD



LOCALIZACIÓN SOBRE PLANO TOPOGRÁFICO DE ANDALUCÍA

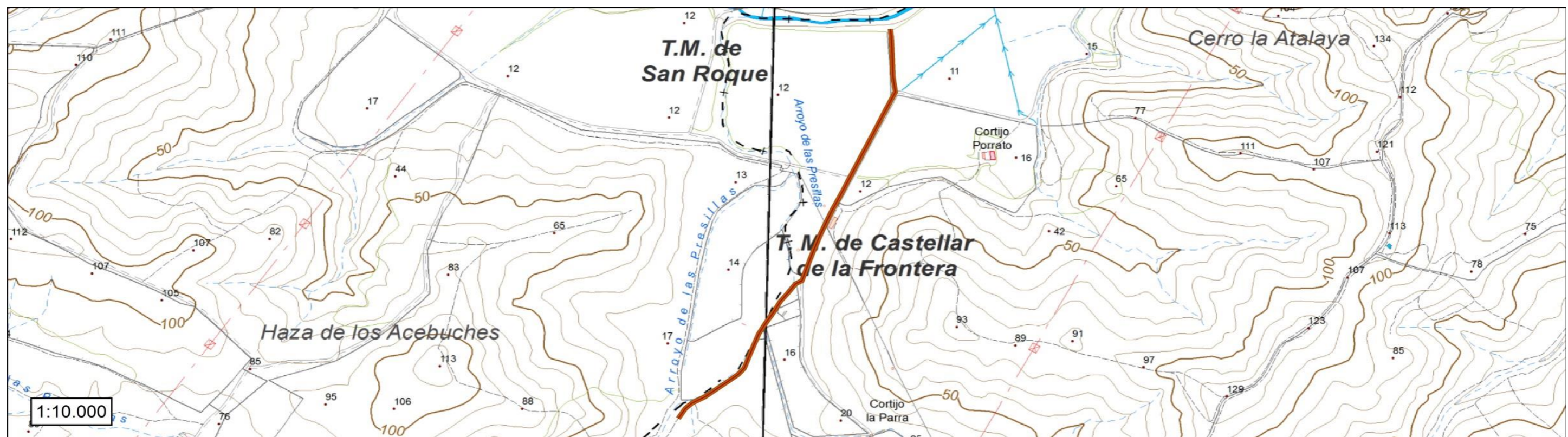

El Ingeniero de Montes  
Luis V. Luque Aguilar. Col. 3.531

El Director del Proyecto

Proyecto: Inventario Municipal de caminos rurales  
Promotor: Diputación de Cádiz  
Empresa: Montres Gestión Forestal SL  
Fecha:

Plano n°:	formato
1	A3



<b>TÉRMINO MUNICIPAL</b>	<b>SAN ROQUE</b>				<b>REF. CATASTRAL</b>	11033A008090110000EU	
<u>Código camino</u>	SR 008	<u>Paraie</u>	Era Empedrada		<u>Póligono / Parcela</u>	8/9011;	
<u>Longitud (m)</u>	331,26	<u>Anchura media (m)</u>	4	<u>Superficie (m2)</u>	1.325	<u>Situación legal o patrimonial</u>	Sin inscripción registral
<u>Denominación</u>	Camino San Jorge				<u>Estado de conservación</u>	Medio	
<u>Inicio / fin y descripción</u>	Camino sin asfaltar, que da comienzo en la carretera estatal "CA-34 Algeciras-Málaga", y transcurre dirección norte dando acceso a parcelas agrícolas. El camino se pierde a medida que se avanza al norte.						
<u>Uso</u>	Agrario						
<u>Afecciones</u>	No se observan afecciones, el trazado está libre de obstáculos y el acceso no está impedido por cancelas u otros elementos.						

LISTADO DE COORDENADAS DEL EJE ( ETRS 89 USO 30)

COORDENADA USO ETRS 1989 USO 30		
PUNTO	COORDENADA X (m)	COORDENADA Y (m)
1	285748,47526	4007197,78709
2	285743,13983	4007148,12601
3	285952,57718	4007296,30659
4	285912,24498	4007266,76103
5	285870,92055	4007238,69032
6	285825,75658	4007217,32586
7	285777,27060	4007209,94513
8	285748,47526	4007197,78709
9	285976,56363	4007314,48189
10	285740,58271	4007132,43947

FOTOGRAFÍAS



El Ingeniero de Montes  
Luis V. Luque Aguilar. Col. 3.531

El Director del Proyecto

Proyecto: Inventario Municipal de caminos rurales  
Promotor: Diputación de Cádiz  
Empresa: Montres Gestión Forestal SL  
Fecha:

FICHA N°:

formato

8

A3



LOCALIZACIÓN SOBRE ORTOFOTOGRAFÍA AÉREA PNOA MÁXIMA ACTUALIDAD

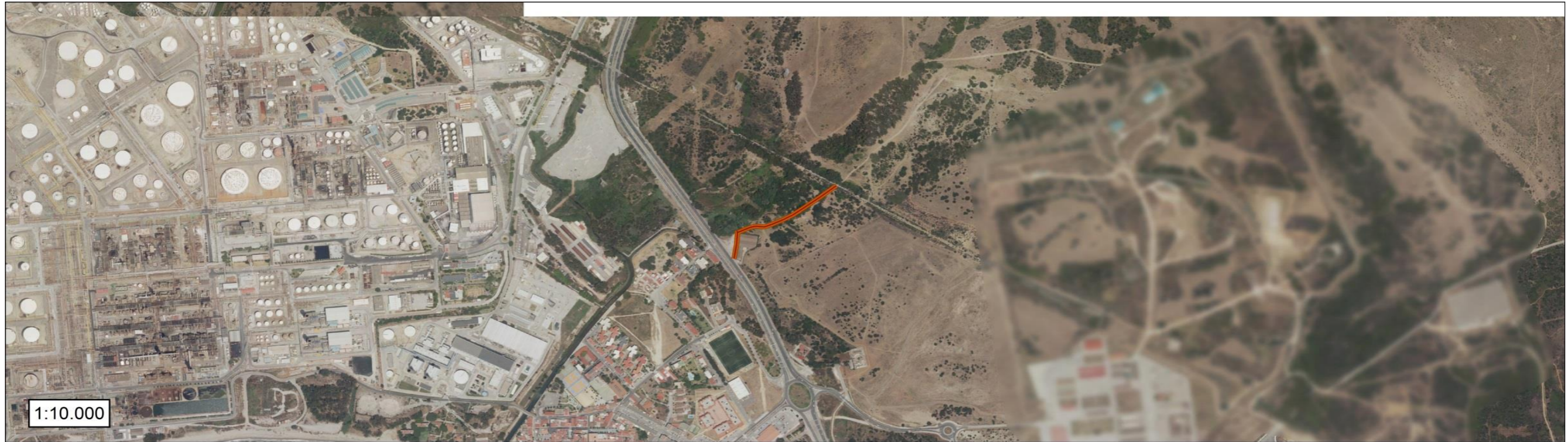

LOCALIZACIÓN SOBRE PLANO TOPOGRÁFICO DE ANDALUCÍA

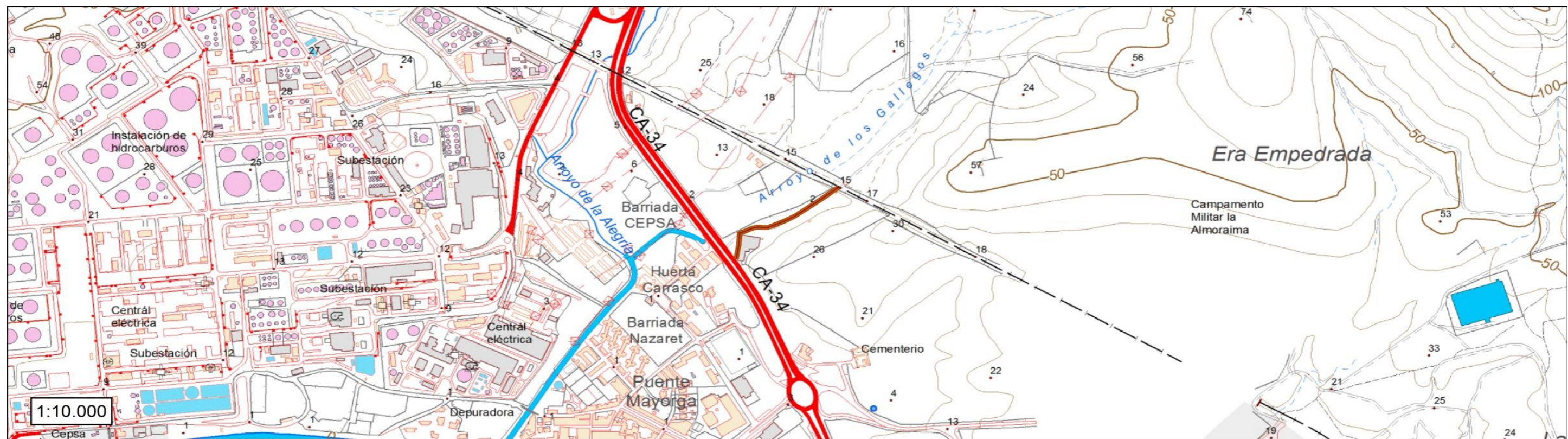

El Ingeniero de Montes  
Luis V. Luque Aguilar. Col. 3.531

El Director del Proyecto

Proyecto: Inventario Municipal de caminos rurales  
Promotor: Diputación de Cádiz  
Empresa: Montres Gestión Forestal SL  
Fecha:

Plano n°:	formato
1	A3



<b>TÉRMINO MUNICIPAL</b>	<b>SAN ROQUE</b>				<b>REF. CATASTRAL</b>	11033A001000320000EG; 11033A004000080000EJ; 11033A002090100000EM; 11033A004000010000EM
<u>Código camino</u>	SR 009	<u>Paraie</u>	Cortijo el Membrillo		<u>Póligono / Parcela</u>	1/32; 4/8; 2/9010; 4/1
<u>Longitud (m)</u>	1.177,99	<u>Anchura media (m)</u>	4	<u>Superficie (m2)</u>	4.712	<u>Situación legal o patrimonial</u> Sin inscripción registral
<u>Denominación</u>	Camino Puente de Hierro				<u>Estado de conservación</u>	Bueno
<u>Inicio / fin y descripción</u>	Camino sin asfaltar, que da comienzo en el "Cortijo el Membrillo", y transcurre dirección este de forma paralela al "Rio Guadiato". Da acceso a parcelas de uso agrícola.					
<u>Uso</u>	Agrario					
<u>Afecciones</u>	No se observan afecciones, el trazado está libre de obstáculos y el acceso no está impedido por cancelas u otros elementos.					

LISTADO DE COORDENADAS DEL EJE ( ETRS 89 USO 30)

FOTOGRAFÍAS

COORDENADA USO ETRS 1989 USO 30		
PUNTO	COORDENADA X (m)	COORDENADA Y (m)
1	293133,26866	4021230,60688
2	293174,83845	4021202,83191
3	293213,40891	4021171,27397
4	293248,39801	4021135,65265
5	293271,84279	4021091,85329
6	293280,32765	4021042,75232
7	293287,73058	4020993,36033
8	293296,29055	4020944,20416
9	293298,89441	4020894,28613
10	293302,40628	4020844,70975
11	293328,28864	4020817,87606
12	293345,21080	4020773,36181
13	293344,86510	4020723,36324
14	293340,55221	4020673,63434
15	293332,61135	4020624,28736
16	293324,61612	4020574,93710
17	293318,91171	4020525,27774
18	293315,97402	4020475,39094
19	293308,67256	4020426,30779
20	293295,91876	4020378,02417
21	293287,00798	4020329,00585
22	293267,22579	4020283,20666
23	293236,40496	4020255,21849
24	293186,57495	4020258,07813
25	293158,75696	4020261,14629

El Ingeniero de Montes  
Luis V. Luque Aguilar. Col. 3.531

El Director del Proyecto

Proyecto: Inventario Municipal de caminos rurales  
Promotor: Diputación de Cádiz  
Empresa: Montres Gestión Forestal SL  
Fecha:

<u>FICHA N°:</u>	<u>formato</u>
9	A3



LOCALIZACIÓN SOBRE ORTOFOTOGRAFÍA AÉREA PNOA MÁXIMA ACTUALIDAD



LOCALIZACIÓN SOBRE PLANO TOPOGRÁFICO DE ANDALUCÍA

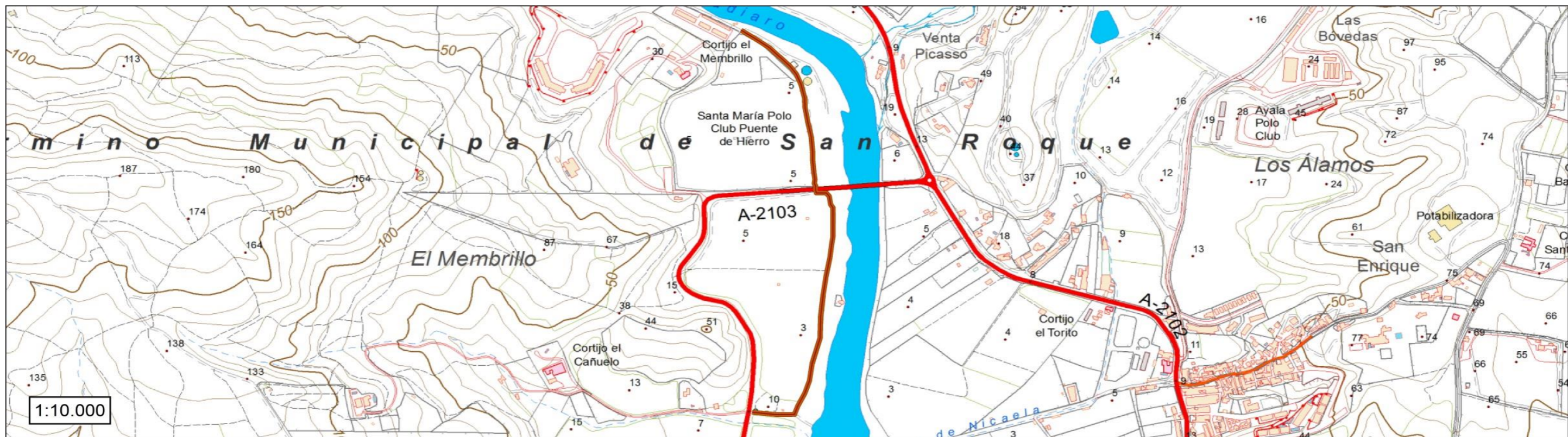

El Ingeniero de Montes  
Luis V. Luque Aguilar. Col. 3.531

El Director del Proyecto

Proyecto: Inventario Municipal de caminos rurales  
Promotor: Diputación de Cádiz  
Empresa: Montres Gestión Forestal SL  
Fecha:

Plano n°:	formato
1	A3



<b>TÉRMINO MUNICIPAL</b>	<b>SAN ROQUE</b>				<b>REF. CATASTRAL</b>	11033A009090090000EI; 11033A009000150000ED; 11033A009000230000ES; 11033A009000270000EW;
<u>Código camino</u>	SR 010	<u>Paraie</u>	Cottijo de la Cruz		<u>Póligono / Parcela</u>	9/9009; 9/15; 9/23; 9/27; 9/24;
<u>Longitud (m)</u>	2.179,11	<u>Anchura media (m)</u>	4	<u>Superficie (m2)</u>	8.716	<u>Situación legal o patrimonial</u> Sin inscripción registral
<u>Denominación</u>	Camino San Roque Puente Mayorga				<u>Estado de conservación</u>	Bueno
<u>Inicio / fin y descripción</u>	Camino sen asfaltar, que da comienzo en la en la carretera estatal "CA-34 Algeciras-Málaga", y transcurre de forma paralela a esta en dirección sur, dando acceso a diferentes parcelas de uso agrícola y forestal hasta la refinería Cepsa.					
<u>Uso</u>	Agrario					
<u>Afecciones</u>	No se observan afecciones, el trazado está libre de obstáculos y el acceso no está impedido por cancelas u otros elementos.					

LISTADO DE COORDENADAS DEL EJE ( ETRS 89 USO 30)

FOTOGRAFÍAS

COORDENADA USO ETRS 1989 USO 30		
PUNTO	COORDENADA X (m)	COORDENADA Y (m)
1	285474,39382	4008074,51983
2	285567,92488	4008108,12497
3	285456,98845	4009307,05960
4	285412,50673	4009218,33362
5	285425,57159	4009121,27314
6	285473,14600	4009035,22072
7	285510,34887	4008943,05879
8	285503,29682	4008846,52959
9	285463,33173	4008756,13639
10	285466,94510	4008656,57423
11	285475,62427	4008557,11626
12	285441,67096	4008466,69711
13	285433,63256	4008367,75842
14	285446,26550	4008268,59885
15	285462,63146	4008170,08623
16	285473,27940	4008071,08307
17	285461,90830	4007972,42485
18	285424,39037	4007890,53909
19	285452,98377	4007826,67959
20	285395,15537	4007749,84012
21	285565,45024	4009390,14039
22	285483,71000	4009393,61206
23	285463,87393	4009317,89636



El Ingeniero de Montes Luis V. Luque Aguilar. Col. 3.531	El Director del Proyecto	Proyecto: Inventario Municipal de caminos rurales Promotor: Diputación de Cádiz Empresa: Montres Gestión Forestal SL Fecha:	<u>FICHA N°:</u>	<u>formato</u>
			10	A3



LOCALIZACIÓN SOBRE ORTOFOTOGRAFÍA AÉREA PNOA MÁXIMA ACTUALIDAD

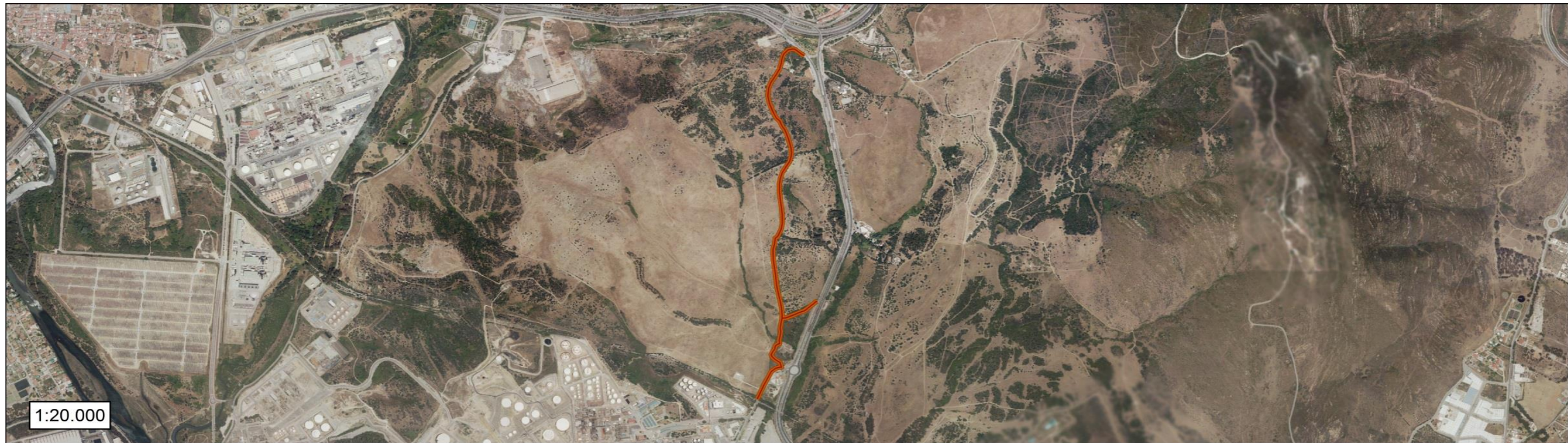

LOCALIZACIÓN SOBRE PLANO TOPOGRÁFICO DE ANDALUCÍA

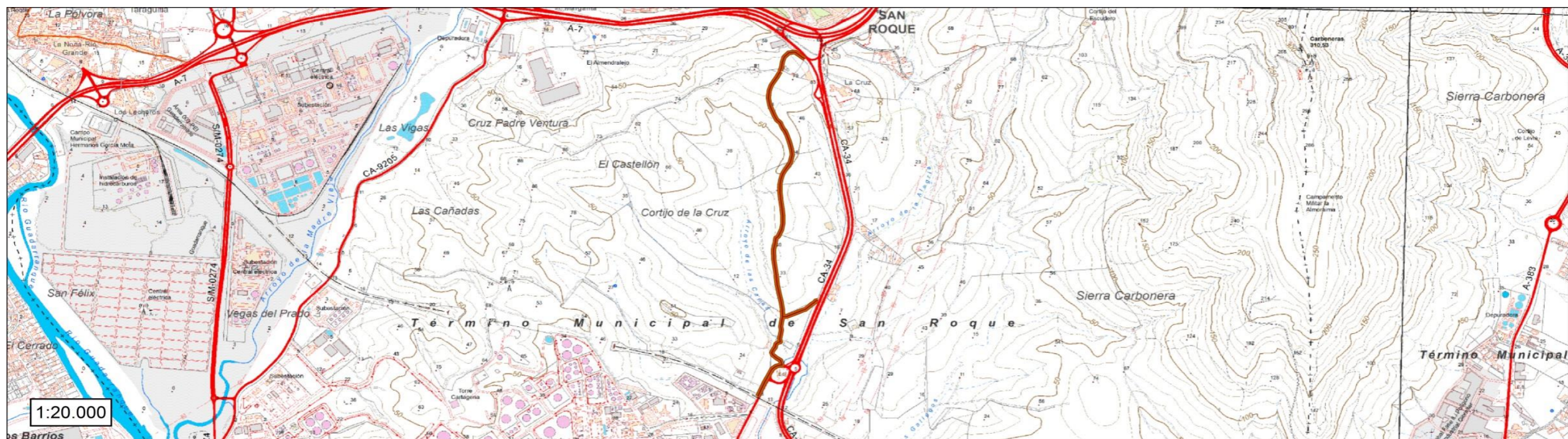

El Ingeniero de Montes  
Luis V. Luque Aguilar. Col. 3.531

El Director del Proyecto

Proyecto: Inventario Municipal de caminos rurales  
Promotor: Diputación de Cádiz  
Empresa: Montres Gestión Forestal SL  
Fecha:

Plano n.º:	formato
1	A3



<b>TÉRMINO MUNICIPAL</b>	<b>SAN ROQUE</b>				<b>REF. CATASTRAL</b>	11033A013090140000EK	
<u>Código camino</u>	SR 011	<u>Paraie</u>	Fuente Maria España		<u>Póligono / Parcela</u>	13/9014;	
<u>Longitud (m)</u>	379,90	<u>Anchura media (m)</u>	4	<u>Superficie (m2)</u>	1.520	<u>Situación legal o patrimonial</u>	Sin inscripción registral
<u>Denominación</u>	Camino Rio Pino				<u>Estado de conservación</u>	Malo	
<u>Inicio / fin y descripción</u>	Camino sin asfaltar, muy desdibujado, que da comienzo en la carretera provincial "CA-9203-Molino de Fuego", y transcurre dirección sureste hasta la zona urbana. Es atravesado por el "Arroyo de la Colmena", y da acceso a parcelas de uso forestal.						
<u>Uso</u>	Agrario						
<u>Afecciones</u>	No se observan afecciones, el trazado está libre de obstáculos y el acceso no está impedido por cancelas u otros elementos.						

LISTADO DE COORDENADAS DEL EJE ( ETRS 89 USO 30)

COORDENADA USO ETRS 1989 USO 30		
PUNTO	COORDENADA X (m)	COORDENADA Y (m)
1	284972,53305	4010583,46576
2	284976,13531	4010533,67147
3	284970,51264	4010484,18631
4	284984,54946	4010436,46666
5	285001,89411	4010389,57914
6	285019,81502	4010342,92350
7	285046,18061	4010300,61586
8	285074,90710	4010260,83565
9	285098,47496	4010244,00466

FOTOGRAFÍAS



El Ingeniero de Montes  
Luis V. Luque Aguilar. Col. 3.531

El Director del Proyecto

Proyecto: Inventario Municipal de caminos rurales  
Promotor: Diputación de Cádiz  
Empresa: Montres Gestión Forestal SL  
Fecha:

FICHA N°:

formato

11

A3



LOCALIZACIÓN SOBRE ORTOFOTOGRAFÍA AÉREA PNOA MÁXIMA ACTUALIDAD



LOCALIZACIÓN SOBRE PLANO TOPOGRÁFICO DE ANDALUCÍA

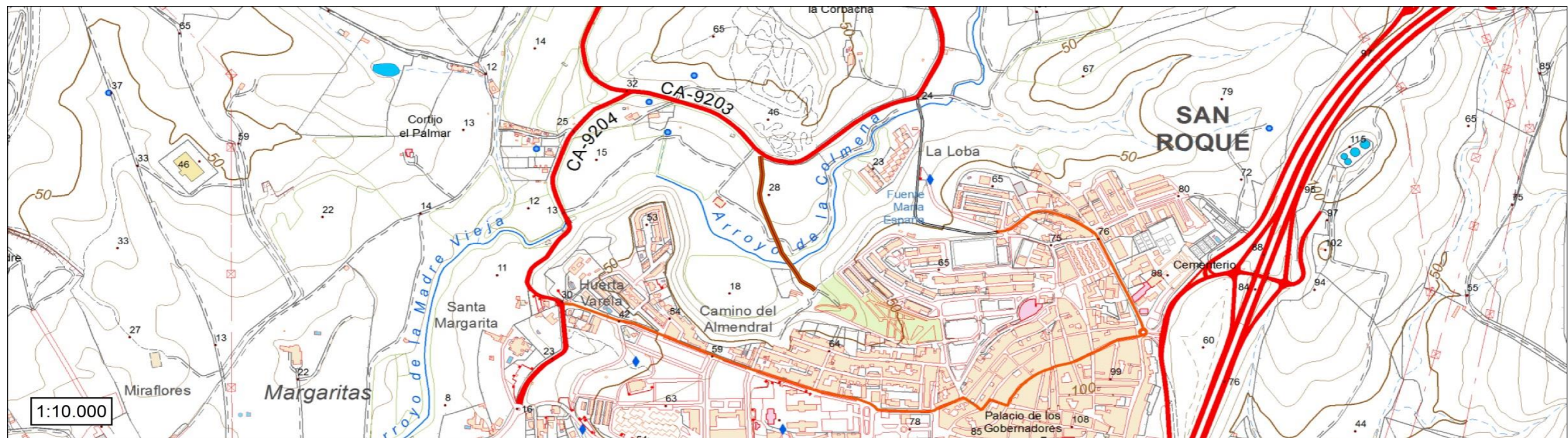

El Ingeniero de Montes  
Luis V. Luque Aguilar. Col. 3.531

El Director del Proyecto

Proyecto: Inventario Municipal de caminos rurales  
Promotor: Diputación de Cádiz  
Empresa: Montres Gestión Forestal SL  
Fecha:

Plano n°:	formato
1	A3



<b>TÉRMINO MUNICIPAL</b>	<b>SAN ROQUE</b>				<b>REF. CATASTRAL</b>	11033A001090150000EU; 11033A001000280000EY; 11033A001000300000EB; 11033A001000310000EY
<u>Código camino</u>	SR 012	<u>Paraie</u>	La Cocinera		<u>Póligono / Parcela</u>	1/9015; 1/28; 1/30; 1/31
<u>Longitud (m)</u>	2.176,67	<u>Anchura media (m)</u>	6	<u>Superficie (m2)</u>	13.060	<u>Situación legal o patrimonial</u> Sin inscripción registral
<u>Denominación</u>	Sin determinar 1				<u>Estado de conservación</u>	Bueno
<u>Inicio / fin y descripción</u>	Camino sin asfaltar que da comienzo en el "Arroyo de la Viñuela", y transcurre dirección este, paralelamente al "Rio Guadiaro". Da acceso a parcelas agrícolas.					
<u>Uso</u>	Agrario					
<u>Afecciones</u>	No se observan afecciones, el trazado está libre de obstáculos y el acceso no está impedido por cancelas u otros elementos.					

LISTADO DE COORDENADAS DEL EJE ( ETRS 89 USO 30)

COORDENADA USO ETRS 1989 USO 30		
PUNTO	COORDENADA X (m)	COORDENADA Y (m)
1	291351,24455	4021931,80191
2	291402,14337	4021845,90182
3	291455,76904	4021761,67723
4	291524,97092	4021698,92869
5	291624,68043	4021702,81407
6	291704,94512	4021647,13992
7	291781,10539	4021684,21343
8	291853,41070	4021753,28126
9	291925,12581	4021822,96930
10	292009,34588	4021824,06179
11	292093,70227	4021770,62212
12	292185,08866	4021730,79636
13	292276,30642	4021690,51125
14	292369,19903	4021653,52206
15	292457,62780	4021608,10879
16	292541,33500	4021553,43262
17	292624,79589	4021498,41417
18	292710,74351	4021447,29811
19	292796,78094	4021396,35997
20	292882,46689	4021345,07954
21	292975,71304	4021309,21118
22	293066,32265	4021267,62542
23	293133,26866	4021230,60688

FOTOGRAFÍAS



El Ingeniero de Montes  
Luis V. Luque Aguilar. Col. 3.531

El Director del Proyecto

Proyecto: Inventario Municipal de caminos rurales  
Promotor: Diputación de Cádiz  
Empresa: Montres Gestión Forestal SL  
Fecha:

<u>FICHA N°:</u>	<u>formato</u>
12	A3



LOCALIZACIÓN SOBRE ORTOFOTOGRAFÍA AÉREA PNOA MÁXIMA ACTUALIDAD



LOCALIZACIÓN SOBRE PLANO TOPOGRÁFICO DE ANDALUCÍA



El Ingeniero de Montes  
Luis V. Luque Aguilar. Col. 3.531

El Director del Proyecto

Proyecto: Inventario Municipal de caminos rurales  
Promotor: Diputación de Cádiz  
Empresa: Montres Gestión Forestal SL  
Fecha:

Plano n°:

formato

1

A3



<b>TÉRMINO MUNICIPAL</b>	<b>SAN ROQUE</b>				<b>REF. CATASTRAL</b>	11033A015000060000ER; 11033A012090100000ED;
<u>Código camino</u>	SR 015	<u>Paraie</u>	Pinar del Rey		<u>Póligono / Parcela</u>	15/6; 12/9010; 12/9016
<u>Longitud (m)</u>	3.564,03	<u>Anchura media (m)</u>	10	<u>Superficie (m2)</u>	35.640	<u>Situación legal o patrimonial</u> Sin inscripción registral
<u>Denominación</u>	Camino subestación pinar del rey				<u>Estado de conservación</u>	Medio
<u>Inicio / fin y descripción</u>	Camino parcialmente asfaltado que da comienzo en la carretera provincial "CA-9203-Molino de Fuego", y transcurre dirección noroeste dando acceso a parcelas de uso agrícolas y forestales.					
<u>Uso</u>	Agrario					
<u>Afecciones</u>	No se observan afecciones, el trazado está libre de obstáculos y el acceso no está impedido por cancelas u otros elementos.					

LISTADO DE COORDENADAS DEL EJE ( ETRS 89 USO 30)

FOTOGRAFÍAS

COORDENADA USO ETRS 1989 USO 30					
PUNTO	COORDENADA X (m)	COORDENADA Y (m)	PUNTO	COORDENADA X (m)	COORDENADA Y (m)
1	284320,66835	4012363,31844	20	283542,94918	4014008,96760
2	284377,20547	4012445,80077	21	283495,91196	4014097,21441
3	284368,91244	4012535,59316	22	283449,23445	4014185,63988
4	284331,64709	4012628,38853	23	283407,34559	4014276,44364
5	284293,63922	4012720,88356	24	283365,45673	4014367,24741
6	284258,92515	4012814,36695	25	283387,69120	4014459,58354
7	284215,55564	4012901,90291	26	283425,19479	4014552,28457
8	284151,67581	4012978,80580	27	283452,85991	4014648,16657
9	284087,74947	4013055,32425	28	283476,51834	4014745,32708
10	284033,07788	4013138,93407	29	283499,66263	4014842,61193
11	283976,32450	4013221,17961	30	283540,60876	4014934,83183
12	283922,32962	4013305,34939	31	283580,49126	4015025,62541
13	283868,33474	4013389,51918	32	283639,90466	4015106,06202
14	283825,14596	4013479,61517	33	283693,44506	4015190,50998
15	283781,19462	4013569,39757	34	283746,75712	4015275,11390
16	283734,27910	4013657,70914	35	283801,42768	4015358,84516
17	283686,93373	4013745,79081	36	283852,67366	4015444,65094
18	283638,76838	4013833,42438	37	283884,00173	4015500,49664
19	283590,13857	4013920,80368			



El Ingeniero de Montes Luis V. Luque Aguilar. Col. 3.531	El Director del Proyecto	Proyecto: Inventario Municipal de caminos rurales Promotor: Diputación de Cádiz Empresa: Montres Gestión Forestal SL Fecha:	<b>FICHA N.º:</b>	<b>formato</b>
			15	A3



LOCALIZACIÓN SOBRE ORTOFOTOGRAFÍA AÉREA PNOA MÁXIMA ACTUALIDAD



LOCALIZACIÓN SOBRE PLANO TOPOGRÁFICO DE ANDALUCÍA

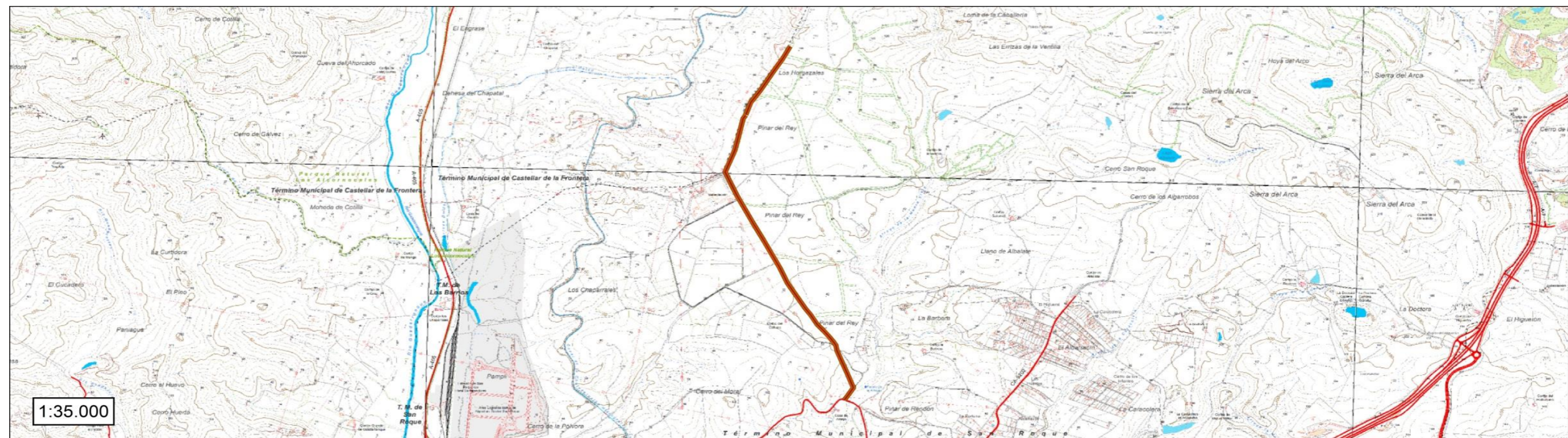

El Ingeniero de Montes  
Luis V. Luque Aguilar. Col. 3.531

El Director del Proyecto

Proyecto: Inventario Municipal de caminos rurales  
Promotor: Diputación de Cádiz  
Empresa: Montres Gestión Forestal SL  
Fecha:

Plano n.º:

formato

1

A3